Visa vid vindens ängar

2-stämt

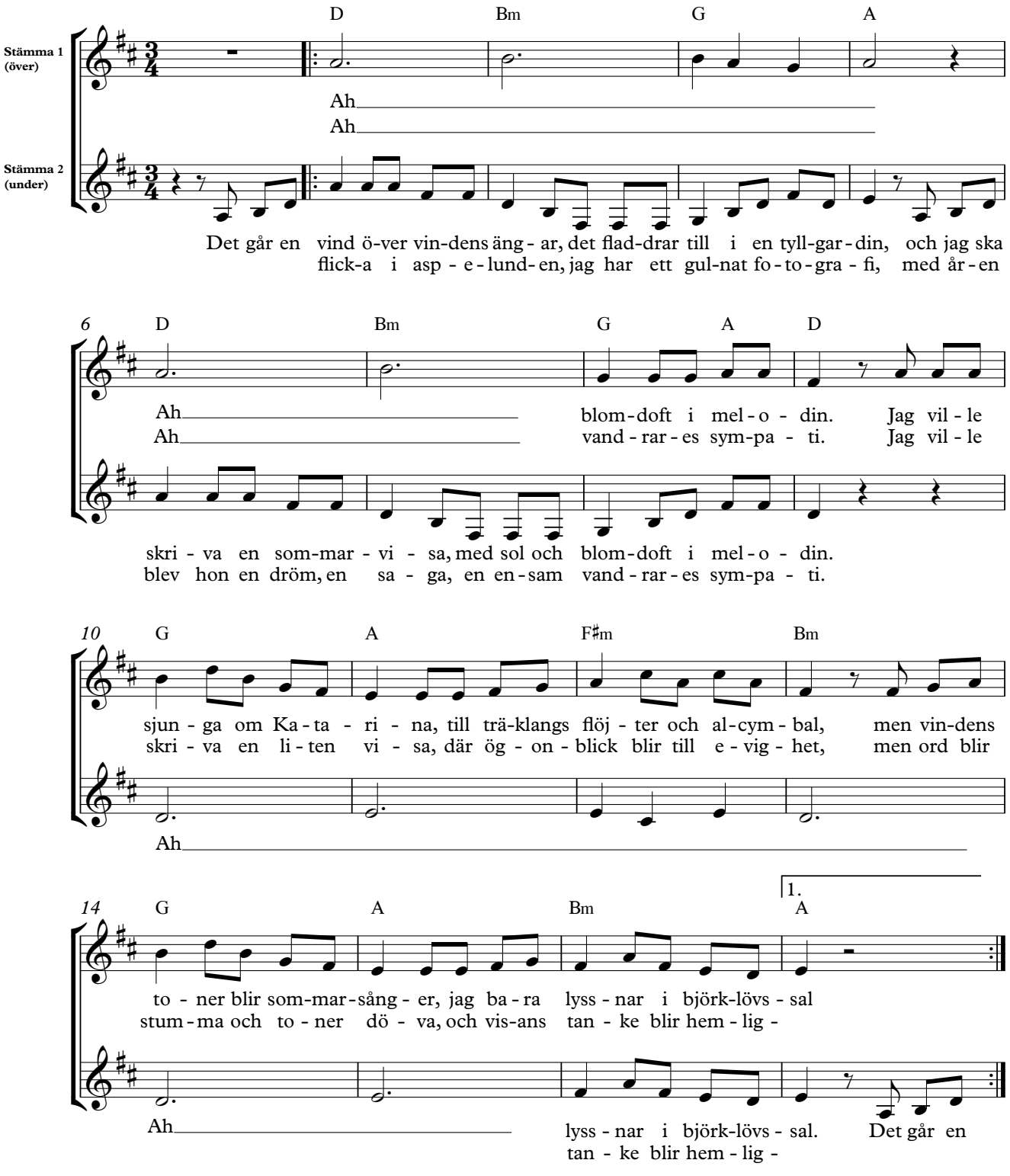

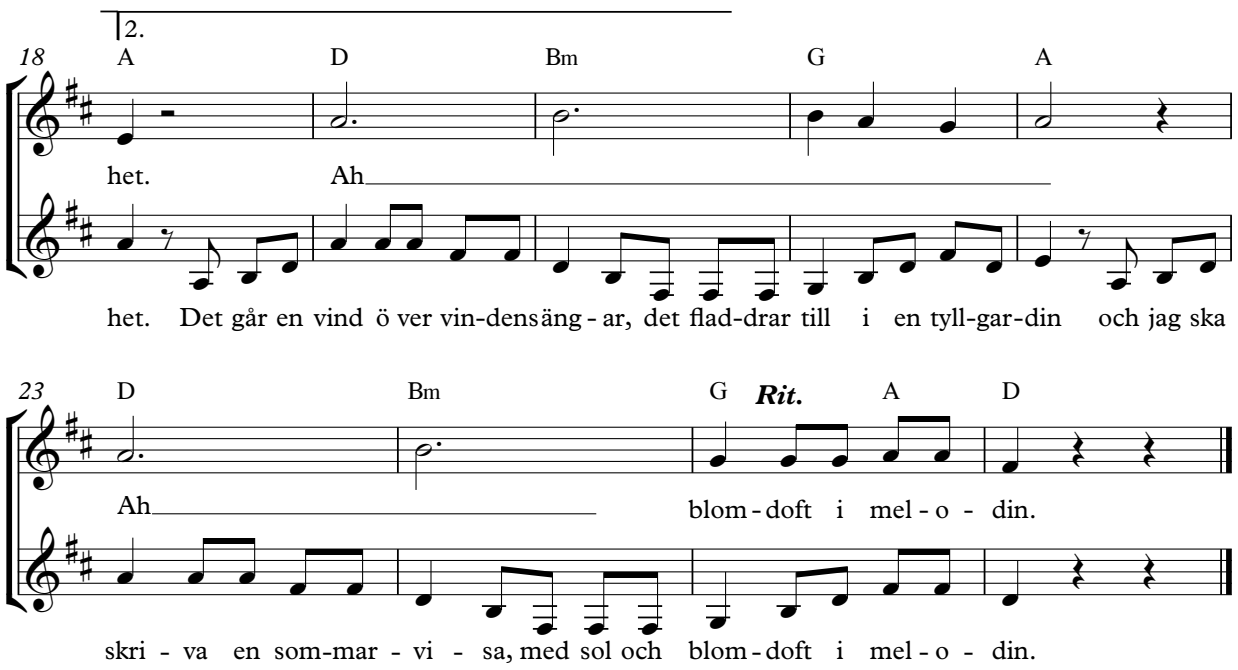
2.
18
A D Bm G A
het. Ah
het. Det går en vind ö ver vin-dens äng - ar, det flad-drar till i en tyll-gar-din och jag ska
23
D Bm G Rit. A D
Ah blom - doft i mel - o - din.
skri - va en som-mar - vi - sa, med sol och blom - doft i mel - o - din.